

MAISON DARDICHON  
**Christophe & Corinne Badiou**  
**BOUCHERIE - CHARCUTERIE**

Z.A. Les Chalayes  
 42 660 St-Genest-Malifaux  
 Tél. : 04 77 39 03 17

Ouverture du magasin  
 du mercredi au samedi  
 de 8h à 12h et de 15h à 19h  
 Le dimanche matin en été

**JUTHIER**  
 sarl Père et Fils

Tous Travaux Forestiers et Sylvicoles  
 Paysagiste - Entretien Parcs et Jardins

Elagage - Abattage - Plantations  
 Débroussaillage - Taille et soins des arbres  
 Bois de Chauffage - Négoce de bois

**Tél. 04 77 39 08 19**  
 jeanmarcjuthier@wanadoo.fr

*Un jour...  
 une fleur*

**Fabienne Artisan-Fleuriste**

42660 Saint-Genest-Malifaux  
 tél. 04 77 51 21 72 - fax. 04 77 39 03 93

Commandez par ☎ Réglez par 💳

COIFFURE  
**HARMONY**  
 HARMONY M  
 SPÉCIALITÉ MARIAGE

ouvert du mercredi au jeudi : 8h30-12h et 13h30-18h  
 vendredi : 8h30-18h - samedi : 8h-16h

**04 77 51 24 41**

**REYNAUD**  
 SARL - Les Communes - 42660 MARLHES

MAÇONNERIE NEUVE ET  
 RÉNOVATION • COUVERTURE  
 TERRASSEMENT •  
 RAVALEMENT DES FAÇADES  
 PIERRE À LA CHAUX •  
 GOMMAGE •  
 ASSAINISSEMENT INDIVIDUEL

**04 77 39 05 39 - 06 89 08 27 67**  
 entreprise.reynaud@orange.fr

La nouvelle espèce immobilière

**Agence Saint Genest Malifaux**  
**04 77 51 70 60**  
 4 rue du Velay  
 42660 St Genest Malifaux  
 saintgenestmalifaux@proprietes-privées.com

**isabelle coiffure**  
 1, place Maréchal Foch - 42660 Saint Genest Malifaux

**04 77 39 06 12**  
 du mardi au vendredi de 8h30 à 17h  
 le samedi de 8h à 15h

SOINS CAPILLAIRES RENÉ FURTERER

ENTREPRISE  
**MARINELLI ALEX**  
 Zone Artisanale DES 3 PINS  
 42660 ST-GENEST-MALIFAUX

PLÂTRERIE • **04 77 51 78 87**  
 PEINTURE • **06 87 16 98 25**  
 DÉCORATION • alex.marinelli@orange.fr  
 RAVALEMENT DE FAÇADE

**PLÂTRERIE  
 PEINTURE  
 DÉCORATION**

*— Grégory Fanget —*  
**SAINT-ROMAIN-LES-ATHEUX**  
**06 17 24 04 27 / 04 77 39 08 64**

PEUGEOT  
**STATION SERVICE 24h/24**

Découvrez le nouveau 3008

GARAGE  
**Raphaël Favier** AGENT PEUGEOT

28, rue du Forez - 42660 Saint-Genest-Malifaux  
 Tél. : 04 77 51 20 40 - Fax : 04 77 51 76 69

**RAMONAGE et SERVICES**  
*du Pilat*

*Sebastien Chalaye* 06.04.53.70.81

Foisset - 42660 Jonzieux [www.ramonagedupilat.fr](http://www.ramonagedupilat.fr)

Ramonage bois, fioul, gaz / Entretien chaudières fioul, granules  
 Installation et entretien poêles granules et bois  
 Désembouage planchers chauffants  
 Tubage, gainage, cheminée **froling**

MONTAGE CABLAGE DU PILAT

Électricité générale  
 Industrie - Petit tertiaire

Maurice Rocher  
 Tél. 06.84.11.97.62  
 montagecablagepilat@laposte.net  
 42660 MARLHES

**auditor conseil**

SUIVI & ACCOMPAGNEMENT  
 DES ENTREPRISES  
 EXPERTISE COMPTABLE

9, RUE DU FOREZ - 42660 SAINT-GENEST-MALIFAUX  
 TÉL. 04 77 51 79 23 - [accueil@auditorconseil.fr](mailto:accueil@auditorconseil.fr)

**AUTO ECOLE LE KLAXON**

Le Klaxon Permis B  
 Conduite accompagnée...  
 Prise à domicile des élèves

n° d'agrément : E0204200500

3 Impasse de la Mairie  
 42 660 Saint-Genest-Malifaux  
 Tél. : 04 77 39 05 62  
 Port. : 06 71 95 81 11

Cave, Épicerie Fine, Atelier de dégustation

**Cave à Nous**  
 | Au plus près du vigneron - Au cœur des saveurs

Rue de l'Étang - 42660 St Genest Malifaux  
**04 77 51 22 50**  
[www.caveanous.com](http://www.caveanous.com)

Horaires d'ouverture :  
 Mardi, Jeudi, Vendredi, Samedi 9h - 12h30 / 15h - 19h  
 Mercredi 9h - 12h / Dimanche 10h - 12h

ENTREPRISE **Fabrice VIALLON**  
 PLÂTRIER PEINTRE

Z.A. les Chalayes  
 SAINT-GENEST-MALIFAUX  
**06 26 33 35 63**

**despi**  
 LE TRAITEUR depuis 1933

Traiteur Despi vous propose  
 des formules  
 ou des choix à la carte,  
 selon vos envies et vos besoins

Partenaire de **LA DILIGENCE**  
 ÉVÉNEMENTS MARIAGES SÉMINAIRES

**VOUS POUVEZ CONTACTER**  
 FABIEN au 06 89 30 16 38  
 traiteur **despi.com**

**Carreleur du Pilat**

M.ROLLAND Matthieu  
**06 60 54 82 74**  
 matthieu.rolland89@gmail.com

Lotissement Pompeyron - 42660 ST ROMAIN LES ATHEUX  
 03 87 607 251 254 000 12

**Conception Projets Immobiliers**

Achat et vente de biens immobiliers  
 (terrains, immeubles, propriétés, maisons).  
 Des projets sont en cours de réalisation et à l'étude.

**MAÇONNERIE RICHARD**

TOUS TRAVAUX DE MAÇONNERIE -  
 COUVERTURE - TP

LES CHALAYES  
 42660 SAINT-GENEST-MALIFAUX  
 TÉL. 04 77 39 08 02  
 richard112@wanadoo.fr

*Le Temps d'une Coupe*

Coiffure mixte et junior  
 8 rue de la Semène  
 42660 St Genest Malifaux

**04 77 39 07 34**  
 samedi non-stop

Menuiserie **JACOB**  
 Depuis 1983

Menuiserie bois, PVC, alu, mixte,  
 rénovation d'habitations,  
 menuiserie générale du bâtiment

[menuiseriepascaljacob@orange.fr](mailto:menuiseriepascaljacob@orange.fr)  
**04.77.20.46.20**

**LA DILIGENCE**

LOCATION DE SALLE 220 PERSONNES  
 TRAITEUR | MARIAGE | ANNIVERSAIRE | SÉMINAIRES

Le Château du Bois 42660 Saint-Genest-Malifaux  
 Contact | Fabien Rancano | 06 89 3016 38  
 francano@despi.fr

**Roland BERTAIL**  
 Maçonnerie Couverture

Neuf et rénovation  
 Tous travaux en pierre

La Planchette - 42660 Saint Romain les Atheux  
**Tél. 04.77.39.04.30**

**ÉTÉ COMME HIVER**  
[www.hotelrest-lechaubouret.com](http://www.hotelrest-lechaubouret.com)

À notre table, nous privilégions  
 les produits du terroir issus de  
 fournisseurs locaux travaillés  
 en cuisine avec créativité dans  
 le respect de la tradition.

LE CHAUBOURET  
 RESTAURANT HOTEL BAR

Marie-Françoise et Jacques MALLÉN  
 Croix de Chaubouret  
 42220 THELIS-LA-COMBE  
 Tél. **04 77 20 41 91**  
 lechaubouret@orange.fr

**Partenariat**

CENTRE NATIONAL DE LA CINÉMATOGRAPHIE **CNC** PARTENAIRE  
 La Région Auvergne-Rhône-Alpes **Saint-Genest Malifaux**  
 SPORT NATURE CULTURE

La Commission Cinéma remercie les annonceurs pour leur participation ainsi que les commerçants du canton qui aident à la diffusion de ce programme.

Espace **Jules Verne**

**Avril 2017**

retrouvez le programme sur :  
**www.st-genest-malifaux.fr**

Reportage débat  
 Théâtre  
 Spectacle  
 Exposition

Label « Art et Essai »  
 Salle numérique  
 3D relief

**Saint-Genest-Malifaux**  
 Tél./Répondeur programme : 04 77 51 71 22

TV&CO - 04 77 39 06 66

# À L'Affiche

## Avril

Jeudi 6 avril	20h30	<i>Carnets Voyage</i> <i>Guadeloupe et Martinique</i>
Vendredi 7 avril	20h30	<i>L'embarras du choix</i>
Samedi 8 avril	20h30	<i>Kong : Skull Island</i> 3D
Dimanche 9 avril	15h00	<i>Ils ne savaient que c'était une guerre !</i>
Dimanche 9 avril	17h30	<i>L'embarras du choix</i>
Lundi 10 avril	20h30	<i>Kong : Skull Island</i>
Vendredi 14 avril	20h30	<i>Chacun sa vie</i>
Samedi 15 avril	20h30	<i>Logan</i>
Dimanche 16 avril	15h00	<i>Chacun sa vie</i>
Dimanche 16 avril	17h30	<i>Logan</i>
Lundi 17 avril	20h30	<i>De plus belle</i>
Vendredi 21 avril	16h30	<i>Baby Boss</i>
Vendredi 21 avril	20h30	<i>Patients</i>
Samedi 22 avril	20h30	<i>De plus belle</i>
Dimanche 23 avril	15h00	<i>Baby Boss</i>
Dimanche 23 avril	17h30	<i>Patients</i>
Lundi 24 avril	16h30	<i>Baby Boss</i>
Lundi 24 avril	20h30	<i>Patients</i>
Vendredi 28 avril	16h30	<i>La Belle et la Bête</i>
Vendredi 28 avril	20h30	<i>Sage femme</i>
Samedi 29 avril	20h30	<i>Les Schtroumpfs et le village perdu</i>
Dimanche 30 avril	15h00	<i>Les Schtroumpfs et le village perdu</i>
Dimanche 30 avril	17h30	<i>La Belle et la Bête</i> 3D
Lundi 1 <sup>er</sup> mai	20h30	<i>Sage femme</i>

Prochainement:  
Rodin...



## tarifs

Tarif : .....	6,30 €
Tarif réduit (moins de 14 ans - sur présentation d'un justificatif) : .....	4,00 €
Tarif réduit (moins de 16 ans) : .....	5,30 €
Abonnement individuel (les 5 entrées) : .....	26,00 €
Abonnement famille (les 10 entrées) : .....	50,00 €
Majoration film 3D : .....	+1,70 €

**HORAIRE : les séances du dimanche sont à 15h00 et 17h30**

V.O. = version originale sous-titrée en français, et V.F. = version doublée en français.  
Version **3D** : film en relief, avec les lunettes et la majoration de 1,70 €/pers.  
\* Version **2D** : film en version habituelle, sans lunettes et sans majoration

### L'Embarras du choix

**1h35 - Comédie d'Éric Lavaine**  
Avec Alexandra Lamy, Arnaud Ducret, Jamie Bamber...



Frites ou salade ? Amis ou amants ? Droite ou gauche ? La vie est jalonnée de petites et grandes décisions à prendre. Le problème de Juliette c'est qu'elle est totalement incapable de se décider sur quoi que ce soit. Alors, même à 40 ans, elle demande encore à son père et à ses deux meilleures amies de tout choisir pour elle. Lorsque sa vie amoureuse croise la route de Paul puis d'Étienne, aussi charmants et différents l'un que l'autre, forcément, le cœur de Juliette balance. Pour la première fois, personne ne pourra décider à sa place...

### Ils ne savaient pas que c'était une guerre !

**0h52 - Documentaire de Jean-Paul Julliard**  
Avec acteurs inconnus



Entre 1954 et 1962, ils sont « appelés » au titre du service militaire obligatoire, pour intervenir dans un conflit qui porte, à cette période, le nom « d'événements d'Algérie ». Formés aux techniques préparant à la guerre de 1939/45, par des cadres, qui pour la plupart reviennent d'Indochine, ils ne sont pas préparés militairement à ce conflit de guérillas, de ratissages et d'attentats. Une fois, sur place, ils vivent des situations très diverses. Certains sont chargés de tâches logistiques ou administratives. D'autres, en revanche, « crapahutent » en pleine nature, vingt-huit ou trente-deux mois durant. Tous, à un moment ou à un autre, sont confrontés aux « horreurs de la guerre » : blessures ou décès de camarades, embuscades, devoir de tirer sur autrui pour se défendre, mais aussi... pour tuer, etc. Quelques-uns assistent même au pire : tortures, exécutions sommaires, voire assassinats dans le cadre des tristement célèbres « corvées de bois ». Ils reviennent, marqués à vie par ce qu'ils ont vu et vécu, sans aucune attention spéciale des pouvoirs politiques de l'époque, qui ont longtemps nié le caractère guerrier de ce conflit. Depuis, beaucoup ont gardé le silence, même auprès de leurs proches. Ils parlent ici pour la première fois.

DÉBAT À L'ISSUE DU FILM EN PRÉSENCE DU RÉALISATEUR M. JEAN-PAUL JULLIARD ET AVEC L'INTERVENTION D'UN MEMBRE DE LA FNACA DE SAINT-GENEST-MALIFAUX

## OPTIQUE

Just'un regard



Centre Bourg  
SAINT-GENEST MALIFAUX  
04 77 36 67 33

justunregard.com

**Bonche Paysage**  
Paysagiste • Pépiniériste  
Berthoux • 42660 St-Genest-Malifaux  
06 20 98 01 76  
contact@bonchepaysage.fr  
ENTRETIEN • CRÉATION

**ID.kdoin** votre boutique cadeaux et jouets  
Une adresse à St Genest Malifaux,  
3 services  
**ID.causette** l'espace convivialité et salon de thé, café  
**ID.dodo** chambres à louer au coeur du village  
2 rue du feuillage St genest Malifaux - 04 77 51 26 42

**Aurélie**  
Esthéticienne à domicile  
Pilat - Ondaine  
06.88.96.68.44  
aurelie-estheticienne@orange.fr

### Kong : Skull Island en 2D et en 3D

**1h59 - Aventure de Jordan Vogt-Roberts**  
Avec Tom Hiddleston, Samuel L. Jackson, Brie Larson...



**Avertissement : des scènes, des propos ou des images peuvent heurter la sensibilité des spectateurs.** Un groupe d'explorateurs plus différents les uns que les autres s'aventurent au cœur d'une île inconnue du Pacifique, aussi belle que dangereuse. Ils ne savent pas encore qu'ils viennent de pénétrer sur le territoire de Kong...

### Chacun sa vie

**1h53 - Comédie de Claude Lelouch**  
Avec Éric Dupond-Moretti, Johnny Hallyday, Nadia Farès...



Ils ne se connaissent pas, mais tous ont rendez-vous pour décider du sort d'un de leurs semblables. Avant d'être juges, avocats ou jurés, ils sont d'abord des femmes et des hommes au tournant de leurs existences, avec leurs rêves et leurs secrets, leurs espoirs et leurs limites, tous sous un même soleil, chacun avec sa part d'ombre. Dans une jolie ville de province, le temps d'un festival de jazz, la vie va jongler avec les destins...

### Logan

**2h17 - Action de James Mangold**  
Avec Hugh Jackman, Patrick Stewart, Dafne Keen...

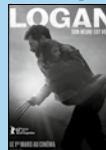

**Interdit aux moins de 12 ans avec avertissement.** Dans un futur proche, un certain Logan, épuisé de fatigue, s'occupe d'un Professeur X souffrant, dans un lieu gardé secret à la frontière Mexicaine. Mais les tentatives de Logan pour se retrancher du monde et rompre avec son passé vont s'épuiser lorsqu'une jeune mutante traquée par de sombres individus va se retrouver soudainement face à lui.

### De plus belle

**1h38 - Comédie dramatique d'Anne-Gaëlle Daval**  
Avec Florence Foresti, Mathieu Kassovitz, Nicole Garcia...

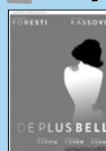

Lucie est guérie, sa maladie est presque un lointain souvenir. Sa famille la pousse à aller de l'avant, vivre, voir du monde... C'est ainsi qu'elle fait la connaissance de Clovis, charmant... charmeur... et terriblement arrogant. Intrigué par sa franchise et sa répartie, Clovis va tout faire pour séduire Lucie, qui n'a pourtant aucune envie de se laisser faire.

### Baby Boss

**1h37 - Animation de Tom McGrath**  
Avec Stefan Godin, Timothé Vom Dorp, Vincent Ropion...



C'est toujours un choc de voir ses parents rentrer à la maison avec un bébé dans les bras – surtout quand il porte une cravate, qu'il se balade avec un attaché-case et qu'il a la voix d'un quinquagénaire ! Si Tim, 7 ans, ne voit pas d'un très bon œil ce « Baby Boss » débarquer chez lui, il découvre qu'il a en réalité affaire à un espion et que lui seul peut l'aider à accomplir sa mission ultra secrète...

### Patients

**1h50 - Comédie dramatique de Grand Corps Malade et Mehdi Idir**  
Avec Pablo Pauly, Soufiane Guerrab, Moussa Mansaly...



Se laver, s'habiller, marcher, jouer au basket, voici ce que Ben ne peut plus faire à son arrivée dans un centre de rééducation suite à un grave accident. Ses nouveaux amis sont tétras, paras, traumatés crâniens... Bref, toute la crème du handicap. Patients est l'histoire d'une renaissance, d'un voyage chaotique fait de victoires et de défaites, de larmes et d'éclats de rire, mais surtout de rencontres : on ne guérit pas seul.

### La Belle et la Bête en 2D et en 3D

**2h09 - Romance de Bill Condon**  
Avec Emma Watson, Dan Stevens, Luke Evans...



Belle, jeune fille rêveuse et passionnée de littérature, vit avec son père, un vieil inventeur farfelu. S'étant perdu une nuit dans la forêt, ce dernier se réfugie au château de la Bête, qui le jette au cachot. Ne pouvant supporter de voir son père emprisonné, Belle accepte alors de prendre sa place, ignorant que sous le masque du monstre se cache un Prince Charmant tremblant d'amour pour elle, mais victime d'une terrible malédiction.

### Sage femme

**1h57 - Comédie dramatique de Martin Provost**  
Avec Catherine Frot, Catherine Deneuve, Olivier Gourmet...



Claire est la droiture même. Sage-femme, elle a voué sa vie aux autres. Déjà préoccupée par la fermeture prochaine de sa maternité, elle voit sa vie bouleversée par le retour de Béatrice, ancienne maîtresse de son père disparu, femme fantasque et égoïste, son exacte opposée.

### Les Schtroumpfs et le village perdu

**1h35 - Animation de Kelly Asbury**  
Avec Laëtitia Milot, Gérard Hernandez, Arié Elmaleh...



La Schtroumpfette, le Schtroumpf costaud, le Schtroumpf à lunettes et le Schtroumpf maladroit ont filé en douce pour suivre une carte vers un mystérieux village. Mais le chemin qui y mène regorge d'embûches, de créatures magiques et de souterrains labyrinthiques. Il leur faudra par ailleurs redoubler de prudence puisque Gargamel n'est pas loin et compte bien les arrêter.

Bar Restaurant  
**Dominique Feux**  
PLATS À EMPORTER SUR COMMANDE  
La République  
Saint-Genest-Malifaux  
04 77 51 40 22

**NUTRIFORME**  
Géraldine  
Entraîneur Pilates  
06 64 37 21 38  
Les Chalayes  
St Genest Malifaux

**8 chalets-loisirs et gîte de groupe**  
Réservations :  
06 85 40 95 38 - 04 77 51 25 84  
>> www.st-genest-malifaux.fr/camping  
Saint-Genest Malifaux



SAMEDI 1<sup>ER</sup> AVRIL 2017 - Salle Nautilus à 20h30  
CONCERT POP ROCK DU GROUPE AZIMUTH,  
avec en première partie All for All.



ENTRÉE : 8 €



JEUDI 6 AVRIL 2017  
Salle de cinéma Espace - Jules Verne à 20h30  
Martinique et Guadeloupe  
film suivi d'une dégustation de produits antillais.



ENTRÉE : 6 €